

ATH CENTRE-VILLE

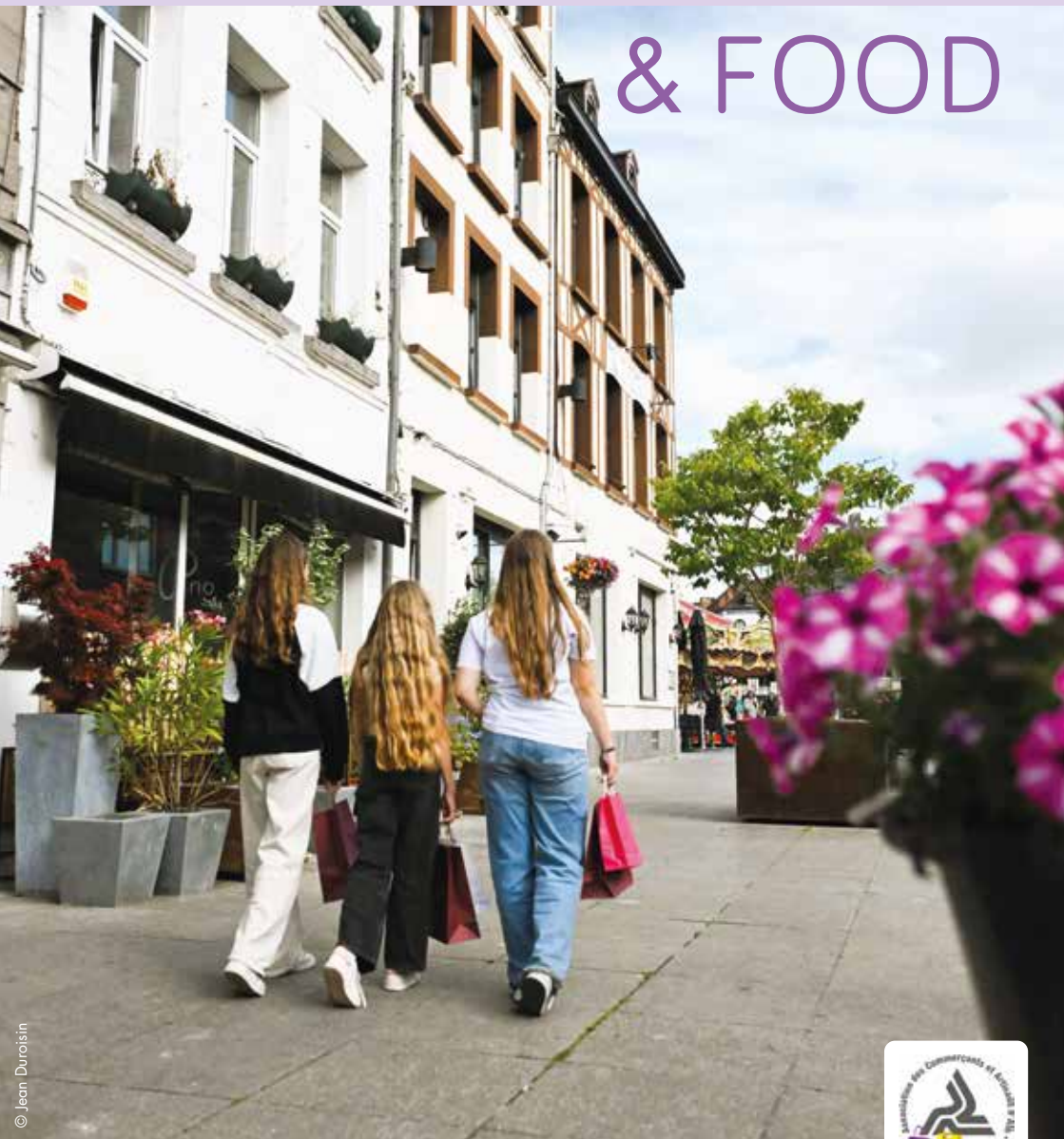

SHOPPING & FOOD



© Jean Duroisin

Association des Commerçants et Artisans d'Ath



 Dear Visitors,

As the Mayor, I warmly welcome you to our charming city of Ath! It is very easy to fall in love with our pleasant living environment, our Grand Place, our museum, cultural and tourist offerings, as well as our various high-quality horeca establishments.

We are very accessible by car thanks to the E429 and E42, and also by train with a station ideally located in the city center. The surroundings of the station are subject to a progressive policy of attractiveness and development for the coming years.

All these assets make our beautiful city increasingly attractive to you.

One of our successes is the real complementarity between the tourism, horeca, and culture sectors.

This winning combination is very beneficial for our businesses and provides the best possible experience for our visitors.

I hope this guide will provide you with the best possible information on the various offerings and treasures to discover while relaxing in our "Venice of Dendre" in Wallonia Picarde.

I look forward to meeting you there!

Florent Van Grootenbrulle, the Mayor of the city of Ath

Hello everyone,

This is the second consecutive year that our Merchants' Association has created this magnificent booklet, and I have wanted, from the very beginning, to support this wonderful initiative that highlights not only our city center but also, and especially, all the merchants who make it up.

I sincerely hope that you will discover and rediscover the richness of our "open-air shopping center," which makes our city of Ath one of the most attractive towns in the region.

Don't hesitate for a moment, the City of Giants awaits you.

Looking forward to meeting you there!

Bruno Lefebvre, President of the Municipal Council of the City of Ath
Walloon Deputy & Member of the Federation Wallonia-Brussels

 Geachte Bezoekers,

Als burgemeester heet ik u van harte welkom in onze warme stad Ath! Het is heel gemakkelijk om te vallen voor de charme van onze aangename leefomgeving, ons Grote Marktpllein, ons museale, culturele en toeristische aanbod, evenals onze verschillende hoogwaardige horecagelegenheden.

Wij zijn zeer gemakkelijk bereikbaar, zowel met de auto via de E429 en de E42, als met de trein dankzij een station dat ideaal in het stadscentrum ligt en waarvan de omgeving, de komende jaren, zal worden ontwikkeld en aantrekkelijker zal worden gemaakt.

Al deze troeven zorgen ervoor dat steeds meer mensen zich aangetrokken voelen tot onze mooie stad.

Een van onze successen is de echte complementariteit tussen de toeristische sector, de horeca en de cultuur.

Deze winnende combinatie is zeer gunstig voor onze winkels en biedt de best mogelijke ervaring voor onze bezoekers.

Ik hoop dat deze gids u zo goed mogelijk kan informeren over de verschillende aanbiedingen en schatten die u kunt ontdekken terwijl u ontspant in ons Venetië van het Dendergebied in Picardisch Wallonië.

Ik hoop u daar te ontmoeten!

Florent Van Grootenbrulle, Burgemeester van de stad Ath

Hallo allemaal,

Dit is het tweede opeenvolgende jaar dat onze Handelsvereniging dit prachtige boekje heeft samengesteld. Vanaf het begin heb ik dit mooie initiatief willen steunen, dat niet alleen ons stadscentrum, maar vooral alle handelaren die daar gevestigd zijn, in de schijnwerpers zet.

Ik hoop echt dat jullie de rijkdom van ons "openlucht winkelcentrum" zullen ontdekken en herontdekken, wat van onze stad Ath een van de aantrekkelijkste steden in de regio maakt.

Aarzel geen moment, de Stad der Reuzen wacht op jullie.

Ik kijk ernaar uit jullie daar te ontmoeten!

Bruno Lefebvre, Voorzitter van de gemeenteraad van de stad Ath
Waal Parlementslid & lid van de Federatie Wallonië-Brussel

Chères Visiteuses, Chers Visiteurs,

En ma qualité de Bourgmestre, je vous souhaite la bienvenue dans notre chaleureuse Ville d'Ath ! Il est très facile de tomber sous le charme de notre cadre de vie agréable, de notre Grand'Place, de notre offre muséale, culturelle, touristique ou encore de nos différents établissements horeca hautement qualitatifs.

Nous sommes très faciles d'accès tant en voiture grâce à la E429 et à la E42, mais également en train avec une gare qui est idéalement située en centre-ville et dont les environs font l'objet d'une politique progressive d'attractivité et de développement pour les prochaines années.

Tous ces atouts font d'ailleurs que vous êtes de plus en plus nombreux à être attirés par notre belle Cité.

Une de nos réussites est la réelle complémentarité entre les secteurs du tourisme, de l'horeca et de la culture.

Ce pari gagnant est très bénéfique pour nos commerces et procure la meilleure expérience possible pour nos visiteurs.

J'espère que le présent guide pourra vous renseigner au mieux sur les différentes offres et trésors à découvrir en vous prélassant dans notre Venise dendrienne de Wallonie picarde.

Au plaisir de vous y rencontrer !

Florent Van Grootenbrulle,
Bourgmestre de la ville d'Ath

Bonjour à toutes et tous,

C'est la 2^e année consécutive que notre Associations des Commerçants a créé ce magnifique livret et j'ai souhaité, dès le départ, soutenir cette belle initiative qui met en valeur, non seulement notre Centre-Ville mais également et surtout l'ensemble des commerçants qui le compose.

J'espère vraiment que vous pourrez découvrir et redécouvrir la richesse de notre « centre commercial à ciel ouvert » qui fait de notre Ville d'Ath, une des villes les plus attractives de la région.

N'hésitez pas un instant, la Cité des Géants vous attend.

Au plaisir de vous y rencontrer !

Bruno Lefebvre,
Président du Conseil communal de la Ville d'Ath
Député wallon & de la Fédération Wallonie Bruxelles



I would first like to thank you for entrusting the shops of our lovely city with your shopping desires and for placing your confidence in them to meet your needs of all kinds.

In terms of business creation rates, the upward trend in Hainaut Développement's 2024 figures is encouraging. However, if we refine the provincial statistics, we observe a slow decline in Ath's shops since 2018, dropping from 30.9% to 27.1% in 2022.

Despite the two crises (health and energy) that have recently affected our society, Ath remains a privileged place for shopping. As you understand, for our shops to live and thrive, your presence and purchases are essential. In return, you will benefit from expert advice, a diverse Horeca offering, personalized solutions from our independent businesses, and the unique taste of products from our producers. I therefore urge you to continue your supportive consumer approach—they deserve it.

On the municipal side, our services will try as much as possible to support our economic actors so they can continue to impress you. The Walloon Region offers a series of measures to support local commerce, both in terms of financing and guidance. Rest assured, I guarantee their proper dissemination, particularly through our Local Development Agency.

The richness of the City of Giants also includes a significant tourist offering in the heart of the city, which undoubtedly impacts its economy. Combining our tourist advantages with our cultural attractiveness and our open-air city center to offer all our visitors a unique experience is the guiding principle of my mandate. The increasing number of accommodations and their equally favorable occupancy rates testify to the attractiveness of the many events on our territory (the Summer Escapes, the Enchantments, the Medieval Festival at Burbant Castle, etc.), beyond our Ducasse, which attracted no less than 120,000 people to the heart of the city in its 2023 edition. These events create a festive and friendly atmosphere that transforms the streets into a lively and joyful gathering place, ideal for families and friends alike.



Ik wil u eerst bedanken voor het toevertrouwen van uw shoppingwensen aan de winkels in onze mooie stad en voor het vertrouwen dat u hen schenkt om aan al uw behoeften te voldoen.

Wat betreft het aantal bedrijfscreaties, is de stijgende trend van de cijfers van 2024 van Hennegauwen Ontwikkeling bemoedigend. Echter, als we de provinciale statistieken nader bekijken, zien we een geleidelijke afname van de winkels in Aat sinds 2018, van 30,9% naar 27,1% in 2022.

Ondanks de twee recente crises (gezondheids- en energiecrisis) blijft Aat een bevoorrechte plek om te winkelen. U begrijpt het, om onze winkels te laten leven en bloeien, zijn uw aanwezigheid en aankopen essentieel. In ruil daarvoor krijgt u deskundig advies, een divers horeca-aanbod, gepersonaliseerde oplossingen van onze zelfstandigen, de unieke smaak van de producten van onze producenten,... Ik roep u daarom op om uw solidaire consumentengang te blijven voortzetten, ze verdienen het.

Vanuit de gemeente, zullen onze diensten proberen onze economische actoren zoveel mogelijk te ondersteunen zodat ze u blijven verbazen. Het Waalse Gewest biedt een reeks maatregelen ter ondersteuning van de lokale handel, zowel op het gebied van financiering als begeleiding. Wees gerust, ik sta garant voor hun goede verspreiding, met name via onze Lokale Ontwikkelingsagentschap.

De rijkdom van de Stad van de Reuzen is ook om een belangrijk toeristisch aanbod in het hart van de stad te integreren, wat ongetwijfeld een positieve invloed heeft op de economie. Het combineren van onze toeristische meerwaarde, onze culturele aantrekkingskracht en ons openlucht stadscentrum om al onze bezoekers een unieke ervaring te bieden, is de rode draad van mijn mandaat. Het toenemende aantal accommodaties en hun even gunstige bezettingsgraad getuigen van de aantrekkelijkheid van de talrijke evenementen in ons gebied (de Zomeruitstapjes, de Betoveringen, de Middeleeuwen van het Kasteel Burbant, enz.), naast onze Ducasse die in 2023 niet minder dan 120.000 mensen naar het hart van de stad trok. Deze evenementen creëren een feestelijke en gezellige sfeer die de straten transformeert tot een levendige en vrolijke ontmoetingsplaats, ideaal voor zowel gezinnen als vrienden. Zorg dat u erbij bent.

Je souhaite d'abord vous remercier de confier aux commerces de notre jolie cité vos envies shopping et de leur accorder votre confiance pour répondre à vos besoins en tout genre.

En termes de taux de création d'entreprises, la tendance haussière des chiffres 2024 d'Hainaut développement est enthousiasmante. Néanmoins, si on affine les statistiques provinciales, on constate une lente diminution des commerces athois depuis 2018 passant de 30,9 % à 27,1 % en 2022.

Malgré les deux crises (sanitaire et énergétique) qui ont récemment traversé notre société, Ath reste toutefois un lieu privilégié pour y effectuer son shopping. Vous l'aurez compris, pour que nos commerces vivent et prospèrent, votre présence et vos achats sont essentiels. En retour, vous disposerez de conseils avisés, d'une offre Horeca plurielle, de solutions personnalisées de nos indépendants, du goût unique des produits de nos producteurs... Je vous appelle donc vivement à poursuivre votre démarche de consommateur solidaire, ils le méritent.

Du côté communal, nos services tenteront dans la mesure du possible de soutenir nos acteurs économiques afin qu'ils puissent continuer à vous épater. La Région wallonne propose une série de dispositifs en vue du soutien au commerce local tant au niveau du financement que de l'encadrement. Soyez-en sûrs, je me porte garante de leur bonne diffusion notamment via notre Agence de Développement local.

La richesse de la Cité des Géants est aussi d'inclure une offre touristique importante au cœur de la ville ce qui retentit incontestablement sur son économie. Combiner notre plus-value touristique, à notre attractivité culturelle et à notre centre-ville à ciel ouvert pour offrir à tous nos visiteurs une expérience unique est le fil rouge de mon mandat. Le nombre d'hébergements en hausse, et leur taux d'occupation tout aussi favorable, témoignent de l'attractivité des nombreux événements sur notre territoire (les Échappées estivales, les Sortilèges, les Médiévales du Château Burbant, etc.) au-delà de notre Ducasse qui a attiré pour son édition 2023 pas moins de 120.000 personnes dans le cœur de la ville. Ces événements créent une ambiance festive et conviviale qui transforme les rues en un lieu de rassemblement animé et joyeux, idéal en famille comme entre amis.

Soyez au rendez-vous !



Florence Pottiez,
Échevine de la ville d'Ath





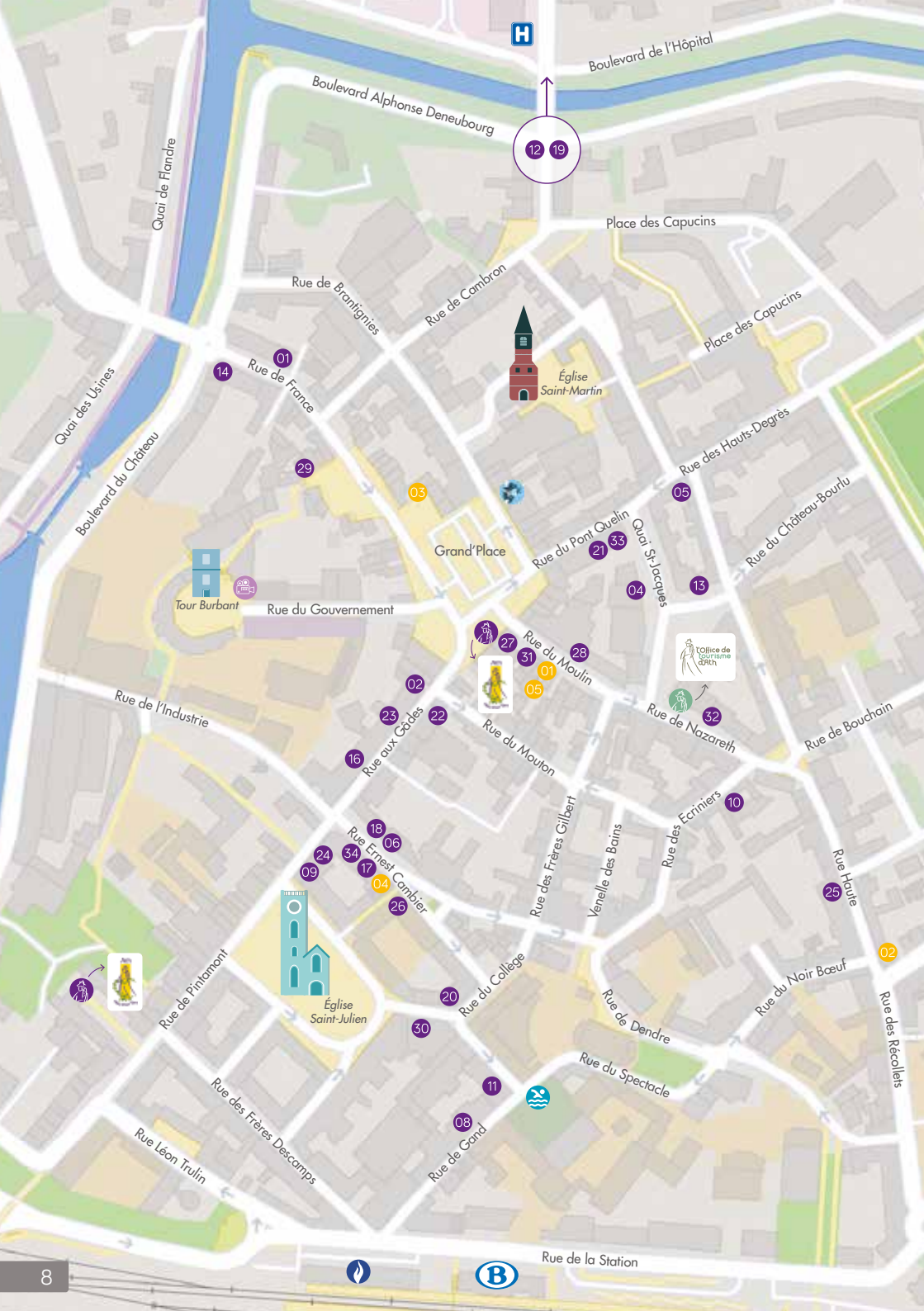

H

12 19



Église Saint-Martin



Tour Burbant



Office de Tourisme 89th



Église Saint-Julien



Icon of a person on a horse



Rue de la Station

SHOPPING & FOOD

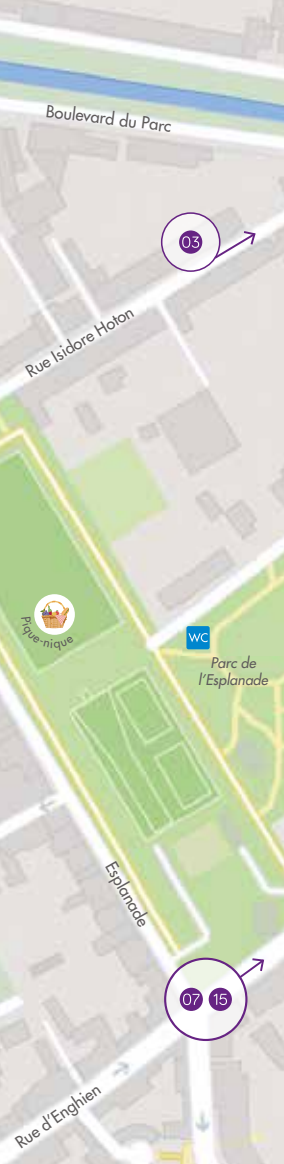

- 01. 26**
Rue de France 26
- 02. Ath'mosphère**
Rue aux Gâdes 2-4
- 03. Athinfor**
Av. Léon Jouret 81A
- 04. Atome**
Quai St-Jacques 9
- 05. BD'Motion**
Rue des Hauts-Degrés 6
- 06. Bella Donna**
Rue E. Cambier 9
- 07. BIS**
Ch. de Bruxelles 60
- 08. Bouquinerie Des Mots Bleus**
Rue de Gand 8
- 09. Boutique Autrement**
Rue de Pintamont 7
- 10. Cotontige**
Rue des Ecrivains 24
- 11. Espace Forme & Bien-être Tomis**
Rue Juste Lipse 3
- 12. Esthétique Moderne**
Rue des Pres
Le-Comte 21
- 13. FELIX**
Marché au Lin 6
- 14. Franck Provost**
Rue de France 27
- 15. Ikone & SuperDry**
Ch. de Bruxelles 98
- 16. Jolies Folies**
Rue aux Gâdes 32
- 17. L'herboristerie – la maison des plantes**
Rue E. Cambier 4
- 18. La Pouponnière**
Rue E. Cambier 5
- 19. Le jardin des Primevères**
Chemin des Primevères 22A
- 20. LN Hair Professional**
Rue du Collège 12
- 21. Navez - l'esprit demeure**
Rue du Pont Quelin 6
- 22. Neuhaus**
Rue aux Gâdes 3
- 23. Optique Osiris Roland**
Rue aux Gâdes 16
- 24. Oxfam**
Rue de Pintamont 5
- 25. PALETTE.**
Rue Haute 34
- 26. Paris Parfums**
Rue E. Cambier
10-12
- 27. PersonnalisATHion**
Rue du Moulin 2
- 28. Phone Corner**
Rue du Moulin 19
- 29. Pro Photo / DMB**
Marché aux Toiles 11
- 30. Recto Verso**
Rue de la Magdeleine 4
- 31. SURHIA**
Rue du Moulin 8
- 32. Tout simplement lui**
Rue de Nazareth 7
- 33. Youplacity Games**
Rue du Pont Quelin 8
- 34. Yves Rocher**
Rue E. Cambier 2
bte1
- 01. Chez Clotaire**
Rue du Moulin 10
- 02. Chez Olympe**
Rue d'Enghien 1
- 03. Chez Pino**
Grand'Place 19
- 04. Le Comptoir de Basile**
Rue E. Cambier 6
- 05. Tables et Matières**
Rue du Moulin 10

Légende

-  Administration communale
Hôtel de ville
-  Office de Tourisme
-  Maison Culturelle | Palace
-  Cinéma
-  Piscine
-  Hôpital
-  Police
-  Gare SNCB

Retrouvez plus d'informations
en page 10



Où vous stationner à Ath ? / Where to park in Ath?

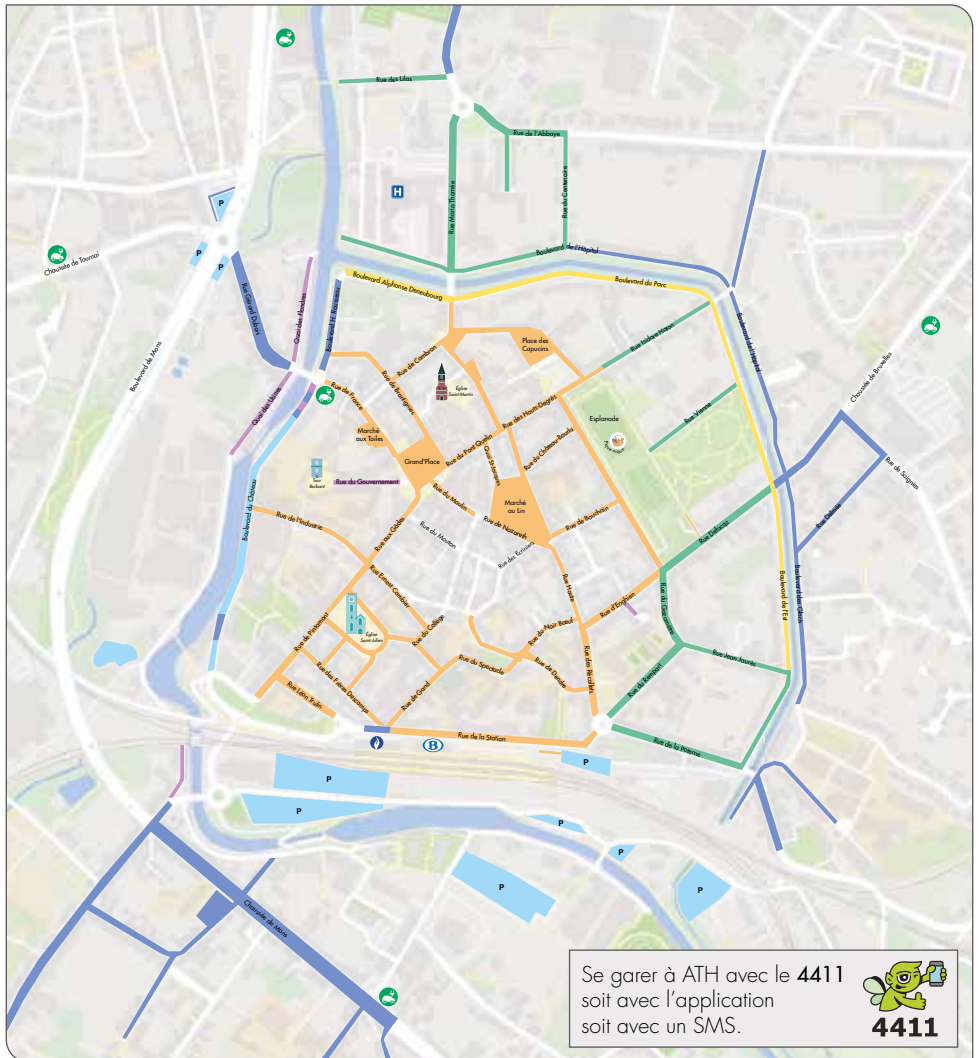

Légende

■ Zone bleue

■ ATH 1 : 0,90 € / 1h

2,10 € / 2h

3,60 € / 3h

■ ATH 2 : 0,50 € / 1h

3,50 € / journée

■ ATH 3 : 0,50 € / 3h

1 € / journée

■ Rue riveraine

■ P Parking gratuit

■ Parking gratuit en voirie

● Borne de recharge pour voitures électriques

Profitez du **marché** hebdomadaire et des producteurs locaux en ville le **jeudi matin**.

*Enjoy the weekly **market** and local producers in town on **Thursday morning**.*



© Muriel Carton

Retrouvez encore plus de commerçants et d'établissements HoReCa sur l'annuaire commercial de la Ville.

Find even more stores and restaurants on the city's business website.

Scan me



Retrouvez l'agenda communal sur www.ath.be/evenements-loisirs.

Find the municipal agenda on www.ath.be/evenements-loisirs.



© Jean Duroisin

Envie d'être dans le prochain numéro ?

Vous aussi, mettez votre commerce en avant en réservant une page dans la prochaine édition.

La brochure en quelques chiffres :

- Impression en **15 000 exemplaires** ;
- Distribution à Ath et dans différentes villes voisines, dans près de **10 000 boîtes aux lettres** ;
- Disponible à l'**Office de Tourisme** et dans de nombreux **lieux stratégiques** de la ville : lieux d'hébergements, salles d'attente, commerces...

Pour réserver votre page ou pour tout renseignement :
brochureathcentreville@gmail.com



SHOPPING





26

Un lieu et un concept à ne pas manquer !

À l'inverse des commerces de décoration classique, **26** plonge directement ses clients dans l'ambiance, qu'ils puissent découvrir les objets de déco dans leur contexte, qu'ils se sentent un peu comme chez eux.

Le but est de jouer sur le concept d'un appartement témoin où tout est à vendre, avec un « truc en plus »...

26 y a donc associé son goût pour le thé en proposant la gamme du Palais des thés, référence pour les connaisseurs !



i



Le mardi de 14h à 18h
Du mercredi au samedi
de 10h30 à 18h



Rue de France 26
7800 Ath
0497 41 62 66



www.shop26.be
Facebook & Instagram :
@athshop26





ATH'MOSPHERE

Depuis près de 25 ans, **Ath'mosphère** vous propose des marques féminines telles que I.Code, IKKS, Yaya, Esprit...

Marques qui ont toutes le souci d'améliorer leurs produits pour qu'ils soient plus éthiques et plus vertueux.

Des bijoux et montres pour hommes et femmes, tels que Zag, Guess, Ice Watch... ont toujours eu une place importante dans notre boutique.

Attentifs au service, nous travaillons en étroite collaboration avec un horloger et un bijoutier.

À bientôt chez **Ath'mosphère**.



i



Du mardi au samedi
de 9h30 à 18h



Rue aux Gâdes 2 et 4
7800 Ath
068 28 62 14



Facebook :
Boutique Ath'Mosphère
Instagram :
boutique_athmosphere



ATHINFOR

Athinfor est un magasin de dépannages et ventes informatiques.

Vous y trouverez le nécessaire informatique, pc de bureau ou portables, matériel réseau, câbles, cartouches d'encre, imprimantes, ...

Nous dépannons les pc de toutes marques sous Windows, ainsi que les imprimantes.



Du mardi au samedi
de 10h à 13h et
de 14h à 18h
(17h le samedi)



Avenue Léon Jouret 81A
7800 Ath
068 49 50 30
team@athinfor.be



www.athinfor.be
Facebook : Athinfor



ATOME

Boutique écoresponsable



Atome propose une large sélection originale de vêtements, bijoux, accessoires, décoration, cosmétiques naturels et articles « zéro déchet » avec pour parti-pris une démarche plus responsable & eco-friendly et un design de qualité. Ici, on préfère le fait main en petite série, l'originalité, on favorise des produits respectueux de la planète et du travail des hommes. Principalement pour femmes. L'espace de vie est aussi dédié à des événements & des ateliers créatifs, des rencontres, pour mettre en avant les créateurs d'ici et d'ailleurs.

i



Du mardi au samedi
de 10h à 18h



Quai Saint-Jacques 9
7800 Ath

068 30 16 85
info@atomeboutique.be



www.atomeboutique.be
Facebook & Instagram :
atomeboutique





BD'MOTION Librairie

Passionnée de BD, de romans graphiques et de mangas depuis ma plus tendre enfance, j'ai enfin pu réaliser mon rêve : celui d'ouvrir ma propre librairie ! Je vous y accueille avec le sourire, dans une ambiance chaleureuse, et avec la joie de prodiguer de bons conseils et de partager mes coups de cœur. Retrouvez-moi également sur tous les réseaux sociaux, chaque vendredi : je vous y présente en vidéo toutes les sorties de la semaine.

À bientôt !
Cassandra

i



Du mardi au samedi,
de 10h à 13h et
de 14h à 18h



Rue des Hauts-Degrés 6
7800 Ath



www.bdmotionath.com
Facebook, Instagram
& TikTok:
Librairie BD'Motion Ath





BELLA DONNA

Bienvenue chez **Bella Donna**, votre petite boutique où la joie de vivre est notre principale inspiration !

Du jeans décontracté aux tenues élégantes, vous trouverez des pièces uniques soigneusement sélectionnées.

Découvrez nos collections telles que Caroline Biss, Due Amanti, Oui, EsQualo, ParaMi, et nouveau cet été : Yess ainsi que Diana Gallesi.

Venez pousser la porte de notre magasin et laissez-vous guider par nos conseils et notre service attentionné.

À bientôt !



Du mardi au samedi
de 10h à 18h



Rue Ernest Cambier 9
7800 Ath

0493 35 49 02
belladonna.ath@outlook.fr



www.belladonnaath.com

Facebook :
<https://m.facebook.com/BeatriceNckb/>



BIS

la petite sœur d'Ikone...

En avril, nous avons également ré-ouvert une boutique au Shopping sous l'enseigne **BIS** store by Ikone.

On y trouve essentiellement les marques Street One & CECIL mais aussi des bijoux et accessoires.

Chacun peut trouver son bonheur dans cette boutique conviviale, où l'on vous réserve un accueil chaleureux !

i



Du mardi au samedi
de 10h à 18h



Chaussée de Bruxelles 60
7800 Ath
068 45 45 52



Facebook :
BIS store Ath





BOUQUINERIE DES MOTS BLEUS



La **bouquinerie** propose des livres d'occasion dans un espace cosy et aéré, avec un stock varié, allant du polar au roman jeunesse, du classique à la BD, du livre d'art au manga.

Le rachat de livres sur rendez-vous se fait à 100 % en cash ou 150 % en bon d'achat, pour inciter à la seconde main.

L'utilisation active des réseaux informe également des arrivages et des événements ponctuels.

i



Du lundi au vendredi
de 9h à 12h et
de 14h à 18h

Le samedi de 10h à 12h
et de 14h à 18h

Fermé le mardi



Rue de Gand 8
7800 Ath

0491 89 41 67



Facebook & Instagram :
bouquineriedesmotsbleus



BOUTIQUE AUTREMENT

Prêt-à-porter dame et accessoires.

Petits prix, maxi effet.

Tailles : du 36 au 46.

Marques : Signe nature, Geisha, Amélie & Amélie, Terre de sienne, Sarah John...

Découvrez nos collections tendances. Un large choix de styles et de couleurs, des matières douces et chaleureuses.

Autrement fête ses 30 ans et c'est toujours avec le même plaisir que nous vous accueillons.

i



Du mardi au samedi
de 10h à 12h30 et
de 14h à 18h



Rue de Pintamont 7
7800 Ath
0479 59 49 04



Facebook :
boutique Autrement



COTONTIGE

La boutique **Cotontige** propose des vêtements et des jouets pour enfants dans un univers doux et coloré.

Retrouvez un large choix de jouets et d'objets éducatifs, ludiques et poétiques (Djeco, Moulin Roty, Janod, Schleich, Trixie, Konges Sloyd...). Jeux de société, puzzles, jouets en bois, figurines... mais aussi une très belle sélection de vêtements neufs et de seconde main pour les 0-10 ans (Babyface, Petit Bateau...).

Cotontige s'inscrit dans une philosophie de respect de la nature et d'amour du bel objet !

i



Du mercredi au samedi
de 10h à 12h30 et
de 13h30 à 18h



Rue des Ecrivains 24
7800 Ath

068 28 16 09
info@cotontige.be



www.cotontige.be

Facebook :
boutique.cotontige

Instagram :
boutique_cotontige



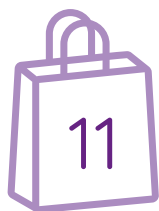

ESPACE FORME & BIEN-ÊTRE TOMIS

L'**Espace Tomis** vous propose des soins de qualité adaptés à vos besoins dans un espace relaxant : des massages thérapeutiques ou relaxants, des programmes de balnéothérapie et de thalassothérapie, des séances de sophrologie et de reiki ou encore des soins du visage.

Des massages en entreprise et à domicile sont également proposés ainsi que des formules d'abonnement et des chèques-cadeaux.



Du lundi au samedi
de 9h à 21h non stop



Rue Juste Lipse 3
7800 Ath

068 33 95 10
espacetomis@gmail.com



www.espacetomis.be

Facebook & Instagram :
espacetomis





ESTHÉTIQUE MODERNE

Votre institut médi-esthétique

Esthétique Moderne est un institut, pour les femmes et pour les hommes, spécialisé dans les soins suivants :

- Massages relaxants
- Soins amincissants
- Soins visage hydrafacial et spécifiques
- Réhaussement et coloration des cils
- Maquillage permanent des sourcils (microblading et microshading)
- Pédicure esthétique
- Blanchiment dentaire
- Hollywood carbon peel
- Épilation à la cire ou définitive au laser diode Celestetic
- Lifting non-chirurgical par HIFU
- Réduction des rides par HIFU

i



Prenez rendez-vous via ce QR Code



Rue des Pres Le-Comte 21
7800 Ath
0498 59 09 68
0476 44 34 86
esthetiquemoderne@outlook.be



<https://salonkee.be/salon/esthetique-moderne>

Facebook :
Esthétique Moderne
Instagram :
esthetiquemoderneath



FELIX

Épicerie asiatique

FELIX est un magasin unique en son genre, il propose avant tout des produits alimentaires asiatiques, mais aussi une sélection diversifiée de produits provenant de tout pays.

Des sauces pimentées aux alcools du monde entier en passant par les produits sans gluten, des bijoux uniques, des objets de décoration, du matériel de cuisine de qualité, du thé, de l'encens parfumé, ainsi que des produits surgelés.

Que vous soyez amateur de cuisine ou de culture, notre équipe dévouée est là pour vous.



Ouvert 365 jours par an
de 9h30 à 19h



Marché au Lin 6
7800 Ath
0484 32 94 58
info@felixyijia.com



Facebook & Instagram :
felixyijia





FRANCK PROVOST

Coiffure Dame. Homme. Enfant

Franck Provost réinvente son métier avec passion, pour que la beauté soit pour tous un luxe accessible.

Ancrée dans l'excellence, l'expertise **Franck Provost** se traduit par un accompagnement sur mesure de chaque client et des collaborateurs formés aux techniques exclusives de coupe et coloration.



Du lundi au samedi
de 9h à 19h
avec et sans rendez-vous
Sans interruption



Rue de France 27
7800 Ath
068 28 54 10



www.franckprovost.be
Facebook :
Franck Provost Ath



IKONE & SUPERDRY deux boutiques en une !

Ikone propose du prêt à porter pour homme & femme, accessoires, chaussures, bijoux, et de la déco, avec des marques plus et moins connues, qui apportent du caractère à nos sélections.

SuperDry propose des vêtements alliant qualité et confort, dans des styles plus sportswear et streetwear modernes.

Deux boutiques qui se démarquent donc l'une de l'autre, permettant ainsi un large choix varié et éclectique, sous les conseils bienveillants de notre équipe.

i



Du lundi au samedi
de 10h à 18h30 et
le dimanche
de 10h à 12h30



Chaussée de Bruxelles 98
7800 Ath
068 44 58 66



Facebook :
IKONE ATH
Superdry Shop Ath
Instagram :
ikone_ath
superdry_ath



JOLIES FOLIES

Maroquinerie & accessoires

Depuis 10 ans, Laurence et Sandra vous accueillent dans leur boutique existant depuis 35 ans.

Jolies Folies propose un vaste choix de sacs à main, sacs de voyage, portefeuilles, porte-monnaie, ainsi qu'un grand nombre de cartables et de mallettes pour vos enfants sans oublier les montres, bijoux de fantaisie, écharpes et une gamme de pyjamas. Chez **Jolies Folies**, l'accueil et les conseils personnalisés sont au rendez-vous. De plus, on y trouve facilement un petit cadeau à offrir qui fera plaisir à nos proches.



Du mardi au samedi
de 10h à 18h



Rue aux Gâdes 32
7800 Ath
068 28 73 02



www.jolies-folies.be
Facebook & Instagram :
Jolies Folies





L'HERBORISTERIE – LA MAISON DES PLANTES

L'herboristerie – la maison des plantes ce sont deux herboristes, apiculteurs, amoureux de la nature qui proposent à travers leur magasin un assortiment aussi divers que varié, mais toujours naturel ! Vous y trouverez tous les produits liés à l'herboristerie : plus de cent plantes en vrac, thés et tisanes, des huiles essentielles et végétales, des extraits de plantes sous toutes leurs formes : élixirs, teintures, gélules... Mais c'est aussi des produits de la ruche, de la droguerie et de la cosmétique écologique, de la lithothérapie et de l'ésotérisme, et plein d'autres choses !



i



Du mardi au samedi
de 10h à 18h



Rue Ernest Cambier 4
7800 Ath
068 64 53 73
info@herboristerie.be



www.herboristerie.be
[www.facebook.com/
herboristerie](https://www.facebook.com/herboristerie)





LA POUPONNIÈRE

Boutique de vêtements, chaussures et accessoires enfants

Depuis plus de 75 ans, notre enseigne habille et chausse les enfants avec un service personnalisé.

Côté textile, vous trouverez une large gamme de collections pour chaque moment de vie (fêtes, cérémonies, casuels) complétée par de jolis accessoires.

Côté chaussures, nous chaussons les plus petits jusqu'aux jeunes ados dans des marques de qualité et de confort. Les chaussures sont toutes fabriquées dans les meilleurs matériaux.

Notre devise : la qualité, le service et l'accueil pour chacun.



i



Du mardi au samedi
de 10h à 18h



Rue Ernest Cambier 5
7800 Ath
068 28 17 54
lapouponniere@skynet.be



www.lapouponniere.be
Facebook & Instagram :
La Pouponniere Ath



LE JARDIN DES PRIMEVÈRES

Notre service met l'accent sur l'éco-durabilité et une agriculture respectueuse de l'environnement. Nous nous engageons à produire des produits de qualité, tels que des fruits et légumes de saison, des confitures faites maison, du jus de pommes artisanal et des produits d'entretien naturels.

En choisissant de faire vos achats chez nous, vous soutenez une bonne cause. Les bénéfices de nos ventes contribuent à financer nos activités et à améliorer le bien-être de nos usagers.

i



Du lundi au vendredi
de 9h à 16h

Commande possible le
mercredi pour réceptionner
le vendredi après-midi



Chemin des Primevères 22A
7800 Ath

068 28 00 15
0494 63 69 68

info@lesheuresheureuses.be



www.lesheuresheureuses.be





LN HAIR PROFESSIONAL

LN Hair Professional, est un salon de coiffure utilisant des produits 100 % VÉGANE, plus naturels et respectueux de l'environnement.

Ce salon est Éco-Responsable, il participe au « HAIR RECYCLE » (recyclage des cheveux pour contribuer à la dépollution des rivières et océans).

Loredana est sensible et précautionneuse de ses clients et de l'environnement. Elle vous accueillera dans une ambiance ZEN et RELAXANTE. Elle vous écoutera, conseillera, coiffera,... Selon vos envies, vos attentes et vos habitudes à la maison.

i



Lundi de 9h à 18h
Jeudi et vendredi
de 9h à 18h30
Samedi de 8h30 à 17h
Fermé le mardi et mercredi



Rue du Collège 12
7800 Ath
0489 37 28 48



Facebook :
LN Hair Professional
Instagram :
ln_hair_professional



NAVEZ - L'ESPRIT DEMEURE

Votre partenaire en ameublement

Navez - l'esprit demeure c'est la poursuite d'une activité familiale ancrée au centre de la ville d'Ath depuis trois générations et animée par la passion du meuble.

Notre offre se compose d'une sélection personnelle de mobiliers et d'objets aux lignes intemporelles.

Chaque intérieur étant unique, nous proposons une approche personnalisée, un service d'études et de conseils pour chaque projet.

Bien plus qu'un simple magasin de meubles, l'**Espace Navez** est votre partenaire en ameublement.



Mercredi et jeudi
de 14h à 18h
Vendredi et samedi
de 10h à 12h30 et
de 14h à 18h30



Rue du Pont Quelin 6
7800 Ath
068 28 20 89
colette.creneau@gmail.com



www.navezlespritdemeure.com
Facebook :
navezlespritedemeure
Instagram :
navez_lespritedemeure





NEUHAUS

À deux pas de la Grand'Place, poussez notre porte et laissez-vous tenter par des chocolats issus d'une des plus vieilles chocolateries belges.

Depuis 1857, le chocolat **Neuhaus** marie habilement saveurs et textures. Conçue avec soin par nos maîtres chocolatiers, chaque création est le fruit d'un assemblage méticuleux d'ingrédients naturels et de qualité provenant des meilleures régions du monde.

Suivez notre page Facebook pour découvrir toutes nos nouveautés et ouvertures exceptionnelles.



Lundi de 14h à 18h30
Du mardi au samedi
de 10h à 13h30 et
de 14h à 18h30



Rue aux Gâdes 3
7800 Ath
068 84 10 34
neuhausath@gmail.com



Facebook : Neuhaus ath



OPTIQUE OSIRIS ROLAND

Votre professionnel de l'optique depuis 2001

Dans notre boutique, vous découvrirez une approche différente tant au niveau de l'accueil que du choix des lunettes proposées. Nos collections sont soigneusement sélectionnées, afin de vous offrir un large panel de montures optiques et solaires, mais aussi des montures adaptées à la pratique de votre sport.

Nous sommes également à l'écoute de vos besoins, afin de vous proposer des solutions efficaces tant en matière de verres correcteurs, des plus simples aux plus sophistiqués, que de lentilles de contact, quel que soit votre défaut visuel.

Et pour votre confort auditif, notre audiologiste Lapperre peut également vous recevoir sur rendez-vous.



i



Le lundi
de 13h30 à 18h30

Du mardi au vendredi
de 9h à 12h30 et
de 13h30 à 18h30

Le samedi
de 9h à 18h30



Rue aux Gâdes 16
7800 Ath

068 28 34 85
osirisroland@skynet.be



www.osirisgroupe.be

Facebook & Instagram :
Optique Osiris Roland





OXFAM Magasins du Monde



Venez pousser la porte de votre Magasin du Monde **Oxfam** d'Ath !

Vous y découvrirez un magasin unique, animé par une équipe de bénévoles passionné.e.s.

Plongez dans un monde de produits équitables et solidaires, luttant contre les inégalités et les injustices sociales.

Des trésors culinaires, d'artisanat et de cosmétiques du monde entier vous attendent. Chaque achat contribue à construire une société plus juste.

Rejoignez le mouvement et faites la différence avec **Oxfam-magasins** du monde d'Ath.

i



Mardi, jeudi et vendredi
de 10h à 12h30 et
de 14h30 à 17h30

Mercredi de 10h à 12h
et de 14h à 18h

Samedi de 10h à 12h30
et de 14h à 18h



Rue de Pintamont 5
7800 Ath

068 28 49 10
oxfamath@gmail.com



Facebook : oxfam ath
Instagram : Oxfamath



PALETTE.

Le pouvoir du maquillage

PALETTE. vous propose des produits et services sur la thématique du maquillage

- Des produits de maquillage de qualité au rapport qualité/prix excellent ainsi qu'une gamme d'origine naturelle ;
- Un espace du magasin dédié aux ateliers et séances personnalisées de coaching ;
- Un service de mise en beauté professionnel sur rendez-vous (au magasin ou à domicile) afin de vous sublimer pour vos événements : mariage, shooting, festival, soirée...

i



Boutique :
Du mardi au vendredi
de 10h à 13h30 et
de 14h à 18h

Service maquillage, cours
& ateliers :
Du lundi au samedi sur
rendez-vous



Rue Haute 34
7800 Ath
0491 76 98 97



Facebook & Instagram :
palette.ath

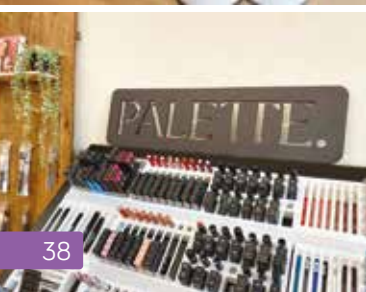



PARIS PARFUMS

Parfumeur conseil – Centre esthétique

Là où votre beauté se dépasse...

Chez **Paris Parfums**, vous trouverez bien plus qu'un parfum ! Choisissez la différence ! La chaleur de l'accueil, la pertinence du conseil, l'expertise, la personnalisation de l'emballage, les exclusivités en éditions limitées...

Paris Parfums, c'est aussi une invitation en Provence, plongez dans l'espace Occitane !

Paris Parfums, également votre centre d'esthétique ! Conseils « Soins », maquillages personnalisés. Echappez-vous du quotidien, accordez-vous un moment de détente et de bien-être !

i



Le lundi de 14h à 18h
Du mardi au samedi
de 9h à 18h



Rue Ernest Cambier 10-12
7800 Ath
068 28 20 48



www.parisparfums.be
Facebook : parisparfums



PERSONNALISATHION

Atelier de créations et de réalisations

PersonnalisATHion vous propose toute une série de personnalisations d'objets et de textiles, pour particuliers et professionnels.

Parce qu'un cadeau original mérite une attention particulière, l'atelier propose une gamme de produits uniques.

Classiques ou décalés, ces cadeaux sont à découvrir sans attendre !

Vous aurez l'embaras du choix avec les souvenirs aux couleurs de la Ducasse d'Ath, tout comme ceux d'autres festivités locales, dans un univers 100 % Atois.



i



Uniquement sur rendez-vous
Fermé les jours fériés



Rue du Moulin 2
7800 Ath
0494 42 79 90
personnalisathion@gmail.com



www.personnalisathion.be
Facebook :
PersonnalisATHion

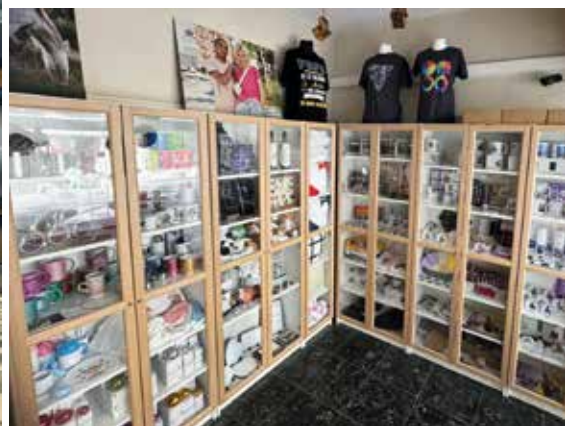



PHONE CORNER

Depuis 2010 à votre service, spécialisé en téléphonie mobile et fixe pour particuliers et entreprises.

Nous sommes revendeurs VOO - PROXIMUS - ORANGE - BASE - TADAAM - SCARLET - INTERFONE

Nous vous proposons les différents opérateurs. Sur base de notre avis totalement objectif, vous pouvez ainsi choisir le plan tarifaire ou la formule qui vous convient le mieux.

Une gamme complète de smartphones ! Notre expérience nous permet de vous aiguiller vers le modèle le plus approprié à votre utilisation.



Du lundi au samedi
de 10h à 13h et
de 13h30 à 18h



Rue du Moulin 19
7800 Ath
068 64 66 79
ath@phonecorner.be



www.phonecorner.net
Facebook :
Phone Corner Ath



PRO PHOTO ATH / DMB

Artiste Photographe (Legrand Bernard)

Service d'encadrement

Encadrement sur mesure et décoration murale avec un très grand choix de moulures et de finitions. Travail artisanal réalisé dans notre atelier, possibilité de rendez-vous pour étudier votre commande en toute tranquillité.

Galerie d'art

Espace pour découvrir de nouveaux talents en peinture, photo, sculpture...

Labo photo

Vos tirages photos en qualité professionnelle. Impression grand format sur tous supports et papiers.

Nous proposons aussi un service de restauration de peintures et de photos.



Mardi, mercredi, vendredi
de 9h30 à 12h et
de 14h à 17h

Samedi de 9h30 à 12h et
après-midi sur rendez-vous
Fermé les lundis et jeudis



Marché aux Toiles 11
7800 Ath

068 84 2586
0479 17 32 58
prophotoath@gmail.com



Facebook :
PRO PHOTO ATH et
DMB Art



RECTO VERSO

Recto Verso Ath, CRÉATEUR DE VISIBILITÉ nous vous proposons nos services en impression sur tous supports : impressions, lettrages, graphismes d'identité visuelle, mises en page, plaquettes commerciales, chartes graphiques, enseignes, panneaux, bâches, supports publicitaires, textiles, stickers et bien d'autres...

Nous nous engageons à offrir un service client de qualité. Nous sommes à votre disposition pour répondre à toutes vos questions et vous conseiller.



Du mardi de samedi
de 9h30 à 17h



Rue de la Magdeleine 4
7800 Ath

068 33 10 17
info@rectoversoath.be



www.rectoversoath.be
Facebook : Rectoversoath





SURHIA

Située en plein cœur d'Ath, cette jolie Boutique offre des articles indémodables. Vous y retrouverez une atmosphère chaleureuse & conviviale. Que vous cherchiez des accessoires de mode, vêtements, chaussures ou de la décoration, **SURHIA** pourra vous combler.



Du mardi au samedi
de 10h à 18h30 non-stop



Rue du Moulin 8
7800 Ath
068 33 28 08
info@surhia.be



www.SURHIA.be
Facebook & Instagram :
SurhiaAth1





TOUT SIMPLEMENT LUI

Bienvenue aux hommes de tous âges...

Ouvert depuis 10 ans, mes marques phares sont Garcia et Lee Cooper, ainsi que 2 marques allemandes Haupt et Lerros qui conviennent également pour les hommes plus costauds. Pour les plus jeunes, Pullin, marque française très confortable.

Depuis 2020, les marques ont fait des efforts de production : Lee Cooper a réduit sa consommation d'eau et Pullin reverse 2 % de ses bénéfices pour replanter des arbres en France.

Toujours prêt à vous accueillir et vous conseiller chaleureusement, poussez la porte.



i



Du mardi au samedi
de 9h30 à 18h30



Rue de Nazareth 7
7800 Ath
068 30 09 59
toutsimplementlui@gmail.com



Facebook & Instagram :
@toutsimplementlui



YOUPLACITY GAMES

Youplacity games est un magasin proposant des jeux de société pour enfants : familiaux ou experts ainsi que des goodies et des figurines sur différents thèmes cinéma et manga.



Du mardi au samedi
de 10h30 à 18h30



Rue du Pont Quelin 8
7800 Ath
youplacitygames@gmail.com



www.youplacity.com
Facebook : youplacity



LPG
endermologie

**fight
for natural
beauty**



YVES ROCHER



**MINCEUR
ET ANTI-ÂGE**

NOUVEAU BREVET



YVES ROCHER

Bienvenue entre nos mains



Yves Rocher, c'est une multitude de produits cosmétiques issus du végétal, mais pas que... C'est pourquoi notre équipe du centre **Yves Rocher** Ath vous accueille également afin de vous faire découvrir nos soins en INSTITUT.

Plongez dans un univers de bien-être végétal et sensoriel. Épilations, massages, soins du visage sont à la carte des soins. Depuis peu, nous pratiquons également l'endermologie (LPG) corps et visage. Retrouvez une peau raffermissée et lissée en quelques séances.

« Les solutions les plus efficaces se trouvent souvent juste sous nos yeux, dans la nature. Nous révélons le potentiel des plantes pour une beauté plus naturelle et durable. »

i



Du mardi au samedi

Pour le magasin :
de 10h à 18h non stop

Pour l'institut :
de 9h30 à 18h non stop



Rue Ernest Cambier 2 bte 1
7800 Ath

068 44 92 22



Facebook : Institut YR Ath

Maison Culturelle d'Ath

Des spectacles

Théâtre, cirque, musique, humour, jeune public, arts de rue... Une programmation de spectacles diversifiée et pour tous les âges !



Cinéma L'Écran

Dernières sorties, avant-premières, invités... Situé à deux pas de la Grand'Place, le cinéma L'Écran vous accueille 7/7 jours dès 14h !



MCA - Le Palace
Rue de Brantignies 4
7800 Ath

L'Écran
Rue du Gouvernement sn
7800 Ath



068 68 19 99
mca@mcaath.be



www.maisonculturelledath.be
www.cinemaecran.be





Art & Végétal - Biennale d'Ath

Un concept unique dans la région : des sculptures contemporaines qui questionnent la nature. 16 œuvres sont installées aux quatre coins du centre-ville.

Le parcours est à visiter tout au long de l'année.

Un plan est disponible gratuitement à l'Office de Tourisme et au Palace.

Vivez également l'aventure avec **la chasse au trésor de Totemus**. L'application est 100 % gratuite, sur GooglePlay et AppStore.

Une organisation de la Maison Culturelle d'Ath et du Service des Espaces verts de la Ville d'Ath.



068 68 19 99
mco@mcath.be



www.artetvegetal.be



SolAToi, votre monnaie locale citoyenne pour la région d'Ath

Payez en solatois ou en sol@ires pour soutenir vos commerçants locaux et garder la richesse sur le territoire.

Retrouvez tous les indépendants participants sur le site www.solatoi.be ou en scannant ce QR Code.

Répertoire papier disponible chez **Croquez Nature**, **Atome** et **Brasserie des Légendes**. Et liste publiée dans **la Vie Athoise**.



Acheter local, c'est bien, payer local c'est encore mieux !



solatoi.be@gmail.com



www.solatoi.be

Facebook :
[solatoimonnaie locale](https://www.facebook.com/solatoimonnaie locale)
Instagram :
[solatoi_monnaie](https://www.instagram.com/solatoi_monnaie)



FOOD





CHEZ CLOTAIRE

Boucherie-Charcuterie artisanale
depuis 3 générations

Nos viandes de boucherie sont issues de l'élevage locale (dans un rayon de 20 km). Nous accordons un grand soin à la fabrication de nos charcuteries selon les recettes transmises de génération en génération.

Casse-croute : grand choix de sandwiches et garnitures, ainsi que le potage du jour.

Assortiment barbecue, salades de saison, ribs de porc confit, plat du jour...

Plateau apéritif, plateaux sandwiches, pains surprises.



i



Du mardi au vendredi
de 9h30 à 18h

Samedi de 9h à 15h

Livraison à domicile

Fermé dimanche et lundi



Rue du Moulin 10
7800 Ath

068 28 26 70



Facebook :
Chez Clotaire





CHEZ OLYMPE

En 1969, le premier restaurant **Chez Olympe** voyait le jour. Plus de 40 ans plus tard, le flambeau familial a été repris pour offrir à nouveau des plats typiques ainsi que de nouvelles saveurs qui vous raviront.

Le restaurant vous garantit une cuisine faite maison à base de produits de qualité dont les secrets sont issus du Péloponnèse.

i



Du mercredi au samedi
de 18h30 à 22h30

Le dimanche
de 12h à 14h et
de 18h30 à 22h30



Rue d'Enghien 1
7800 Ath
068 33 19 35



www.chezolymp.be

Facebook:
Restaurant Chez Olympe
Instagram :
restaurantchezolymp



CHEZ PINO

L'Italie chez vous

Chez Pino, c'est un concept de traiteur et épicerie fine, établi depuis plus de 30 ans à Ath ! Retrouvez les plats typiques de la gastronomie italienne, réalisés avec nos pâtes fraîches faites maison, ainsi que nos suggestions, à emporter chez vous ! Mais pas que.. Vous pouvez les déguster sur le temps de midi, dans notre Tavola Calda, ou emporter nos piadines & nos plats chauds ! Découvrez les produits d'épicerie fine, sélectionnés par nos soins chez les meilleurs producteurs de la botte ou encore nos vins italiens ainsi que les conseils de la maison pour les accorder avec votre repas.



i



Du mardi au samedi
de 10h à 18h



Grand'Place 19
7800 Ath
068 28 33 52



Site & e-shop :
www.chezpino.be





LE COMPTOIR DE BASILE

Fromagerie & épicerie fine



i

La qualité au service de votre plaisir

Fromages, salaisons, tartes de Française, plats traiteurs et bien d'autres douceurs gustatives vous sont proposées au comptoir avec un point commun, la qualité !

Pour faire plaisir, se faire plaisir ou pour votre consommation quotidienne, rendez-vous au **Comptoir de Basile** !



Du mardi au samedi
de 10h à 18h30
Le vendredi jusque 20h



Rue Ernest Cambier 6
7800 Ath
068 65 73 34
olivier@lecomptoirdebasile.be



www.lecomptoirdebasile.be
Facebook :
lecomptoirdebasile



TABLES ET MATIÈRES

Pour toutes occasions et événements, nous vous proposons une large gamme de préparations. De l'apéritif au dessert, il y a une solution pour tous vos repas de fêtes.

Plateaux sandwiches, drink de fin d'année, réunion professionnelle...

Buffets froids et chauds à emporter ou en livraison (chaude).

Walking dinner pour une soirée plus rythmée.

Nous vous fournissons également le matériel nécessaire au bon déroulement de votre événement.



Rue du Moulin 10
7800 Ath

0497 42 68 67
info@traiteur-tablematiere.be



Consultez notre catalogue
via notre site :
www.traiteur-tablematiere.be





Exp

DU JARDIN ROMAIN À LA GESTION DES DÉCHETS

Espace gallo-romain

Du 19 mars au 29 novembre 2024

www.espacegalloromain.be
2, rue de Nazareth - 7800 Ath
068/68 13 20



Co-création
proposée par :





L'Espace gallo-romain

La ville d'Ath est bien connue pour son folklore, mais saviez-vous qu'elle abrite deux autres géants d'environ 12m ? Ces deux embarcations de bois, de chêne plus particulièrement, sont conservées à l'Espace gallo-romain et reposent dans des vitrines climatisées. Ces géants endormis patiemment restaurés, témoignent de notre passé et du savoir-faire de nos ancêtres.

The town of Ath is well known for its folklore. But did you know that is also home for two other giants of 12 meters long? These two behemoths of wood, oak in particular, are preserved in the Gallo-Romain museum. These two sleeping giants patiently restored testify to our past and the known-how of our ancestors.

Info : www.espacegalloromain.be
Rue de Nazareth 2

En balade en soirée ou par une lumineuse matinée ?

Appréciez notre circuit pédestre / chasse aux trésors « Art & végétal ». Gratuitement disponible sur le site internet de l'Office de Tourisme.

La Maison des Géants

Ouvert en octobre 2000, le musée a bénéficié d'une rénovation complète. En septembre 2024, la toute nouvelle muséographie associera subtilement le monde des géants et les trésors patrimoniaux athois pour certains, encore méconnus du grand public.

Opened in October 2000, the museum has benefited from a complete renovation. In September 2024, the brand new museography will subtly combine the world of giants and local heritage treasures for some, still unknown to the general public.

Info : www.maisondesgeants.be
Rue de Pintamont 18



l'Office de Tourisme d'Ath est ouvert :

- du mardi au vendredi de 10h à 12h et de 13h à 17h (> 18h du 1^{er} juin à fin septembre)
- les week-ends et fériés de 14h à 18h (fermé les dimanches en décembre, janvier, février et mars)
- Fermeture annuelle : entre Noël et le Nouvel An

Open from Tuesday to Friday from 10.00 to 12.00 and from 13.00 to 17.00. (> 18.00 from June to September). Week-ends from 14 to 18.00 (closed on Sundays from December to March). Annual closure: between Christmas and New Year



Rue de Pintamont 18
7800 Ath



068 68 13 00
office.de.tourisme@ath.be



www.visitath.be





www.visitath.be



VISITWallonia.be



Activités de l'association

AOÛT

Nocturne de la ducasse

Le 31 août 2024, de 16h à 19h

Commerces ouverts et ambulants en centre-ville

SEPTEMBRE

Food and Drink Festival

Le 22 septembre 2024

Journée sans voiture

Commerces ouverts et animations musicales accompagnent les Food & Drink Trucks sur la Grand-Place

OCTOBRE

Halloween

Le 25 octobre 2024

Après-midi : animations dans les rues et concours de citrouilles dans les boutiques de la ville

Début de soirée : spectacle musical et bar en clôture de l'évènement à la tour Burbant

DÉCEMBRE

Marché de Noël artisanal

Les 14 et 15 décembre 2024

Dans la salle des Pas Perdus de l'Hôtel de Ville sur la Grand'Place

Buvette et présence du Père Noël

Parade lumineuse

Le 21 décembre 2024

Parade lumineuse et musicale en début de soirée dans les rues athoises

FÉVRIER

Foire d'Hiver

Les 3^e et 4^e week-ends de février

Forains, braderie, cortèges carnavalesques au programme en centre-ville

MARS

Foire Commerciale

Les 3^e et 4^e week-ends au Hall Ceva

Expositions et stands de commerçants et entrepreneurs de la région dans le Hall du Ceva

Retrouvez-nous sur notre page Facebook pour connaître les horaires de ces évènements.

Scan me



► Membres du comité de l'Association des Commerçants et Artisans d'Ath







E.R : Association des Commerçants et Artisans d'Ath

Rue Ernest Cambier 2 bte 1
7800 Ath

Président : Langhendries Nicolas
president@athinfo.be

Responsable de projet : brochureathcentreville@gmail.com

Scan me



Numéros utiles

SECOURS : 112

POLICE : 068 266 266 ou 101

CENTRE ANTI POISON : 070 24 52 45

Graphisme : Colibri - 0492 20 54 78

